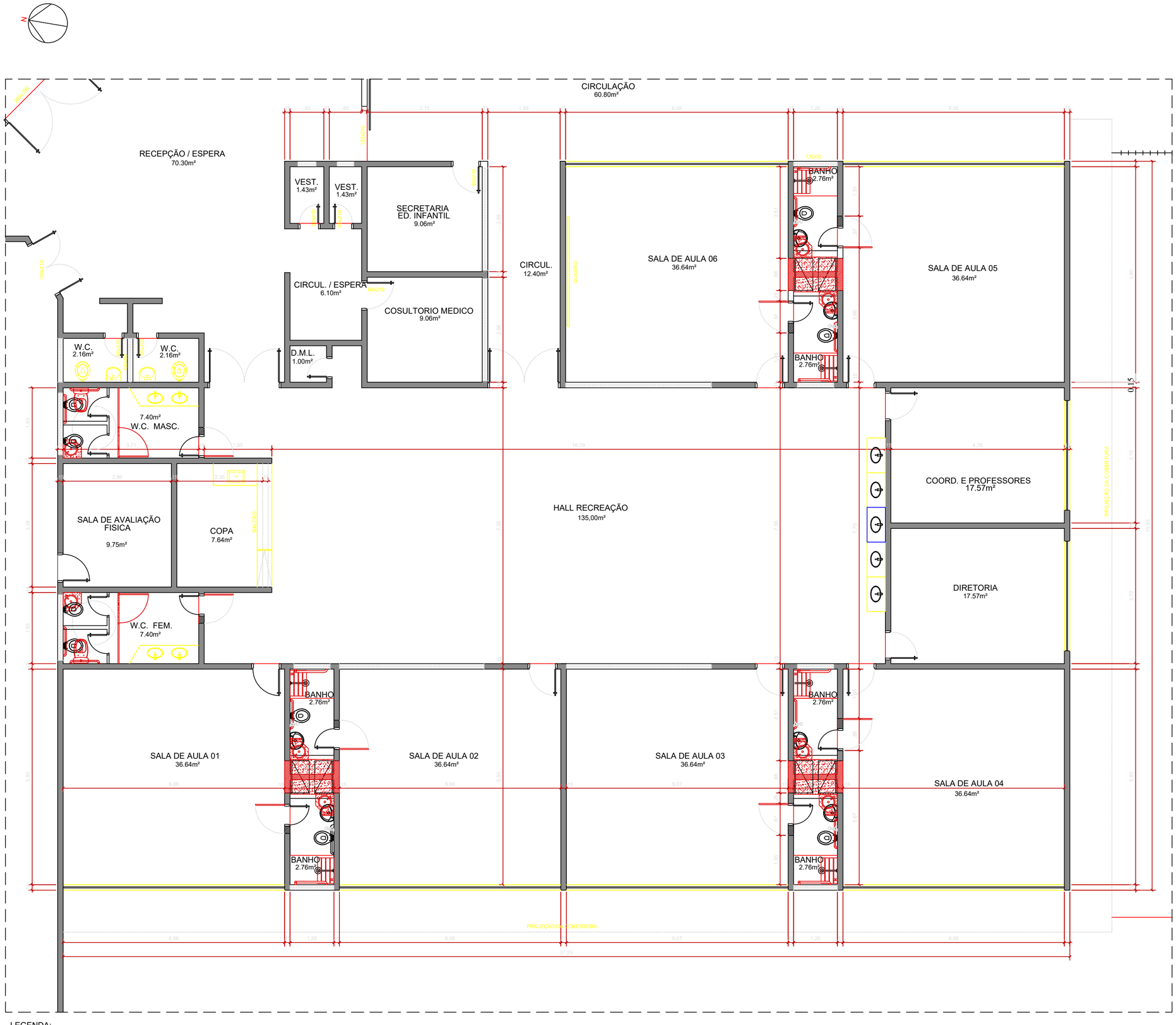

LEGENDA:

- CONSTRUIR
- DEMOLIR
- EXISTENTE

Observação: Conferir medidas no local.

PLANTA DEMOLIR/CONSTRUIR
ESC 1/75

MEMORIAL DE SERVIÇO - EDUCAÇÃO INFANTIL

A Educação Infantil da Unidade Sesc Anápolis, deve passar por uma adequação para garantir acessibilidade às pessoas portadoras de mobilidade reduzida. O serviço consiste em reforma de todos os sanitários das salas de aula, reforma do sanitário feminino e masculino do pátio, confecção e instalação de armários nas salas de aula. A descrição dos serviços segue abaixo:

- Demolição do revestimento cerâmico com aproveitamento e demolição com bota fora das e paredes indicadas no projeto.
- Demolição dos pisos cerâmicos e argamassa de assentamento dos banheiros, com bota fora.
- Retirada das luminárias, tomadas, interruptores, saboneteiras e pateleiras etc.
- As louças e metais a serem substituidos devem ser retirados e apresentados a administração da Unidade Sesc Anápolis para possível aproveitamento. Caso não haja interesse pelo Sesc todos os materiais devem ser retirados e dados destinação correta de descarte.
- Execução das paredes em alvenaria, com emboço para assentamento de revestimento;
- Fazer as adequações da rede hidrossanitária dos sanitários para atender as novas bacias sanitárias com caixa acoplada.
- Fazer a regularização do contra piso se necessário. Impermeabilização do contra piso nas áreas dos chuveiros.
- Assentamento de revestimento aproveitado da demolição, com substituição e reposição das peças nas paredes a serem complementadas, nos banheiros, conforme paginação existente, ou seja, na parede revestimento cinza monocolor, 20x20cm, borda arredondada, acetinado, Decore, Eliane, com faixa nas paredes com os revestimento 10x10cm: Cinza monocolor 10x10cm, borda arredondada, acetinado, Galeria Cinza Claro Mesh Br, Eliane e revestimento Azul monocolor 10x10cm, borda arredondada, acetinado, Galeria Marinho Br, Eliane.
- Assentamento dos pisos dos sanitários e paredes dos trocados devem ser em revestimento Porcelanato Elizabeth Super Bianco Natural Escovado 62.5 x 62,5, conforme paginação do projeto. Considerar rejuntametno e substituição das tampas de ralos inox.
- Fazer raspagem/retirada dos rejuntes e aplicar novos em todas as paredes dos sanitários.
- Intalação dos portais, conforme projeto.
- Todas soleiras devem ser de granito Cinza Andorinha polido e impermeabilizado.
- Instalação das bacias sanitarias, conforme especificação do projeto;
- Instalação de bancadas de granito Cinza Andorinha polido e impermeabilizado com torneiras e cubas de sobrepor,estruturado com metalon chumbado na parede, conforme especificação;
- Instalação do trocador em granito Cinza Andorinha polido e impermeabilizado, estruturado com metalon chumbado na parede;
- Instalação de divisória em granito Cinza Andorinha polido e impermeabilizado de ambos os lados com portas laminadas e acessórios, conforme especificação do projeto;
- Instalação de portas de madeira, formicadas, c/ acessórios e fechaduras, conforme especificação do projeto;
- Pintura dos tetos dos sanitários com tinta acrilica fosca branco neve.
- Confecção e instalação dos armários de marcenaria das 06 Salas de Aulas e 01 Copa, conforme projeto de detalhamento.
- Instalação de barras de apoio em aço inox 304, Ø30mm, cromado, com canopla para acabamento, conforme especificado no projeto;
- Instalação de bancos articulados em inox 304, cromado, com canopla para acabamento;
- Instalação das duchas higiênicas e chuveiros;
- Fazer reposição de 05 cuba da bancada no Hall de Recreação, mesma especificação das cubas existentes.

CONTROLE DE APRESENTAÇÃO DE PROJETOS	
Nome	Assinatura
Data	

conteúdo	CONSTRUIR/DEMOLIR
data	05/11/2021
escala	INDICADA
desenho	Gustavo
folha	1 /6

endereço da obra
AVENIDA SANTOS DUMONT ESQ. RUA ZECA LOUZA, SN°, JUNDIAÍ - ANÁPOLIS-GO

PROJETO DE ARQUITETURA

LOCAL: SESC ANÁPOLIS - BLOCO EDUCAÇÃO INFANTIL

Responsável Técnico:
Gustavo Henrique de Lima e Silva
Engenheiro Civil
Engenheiro Sesc Senac Goiás

FORMATO A2